

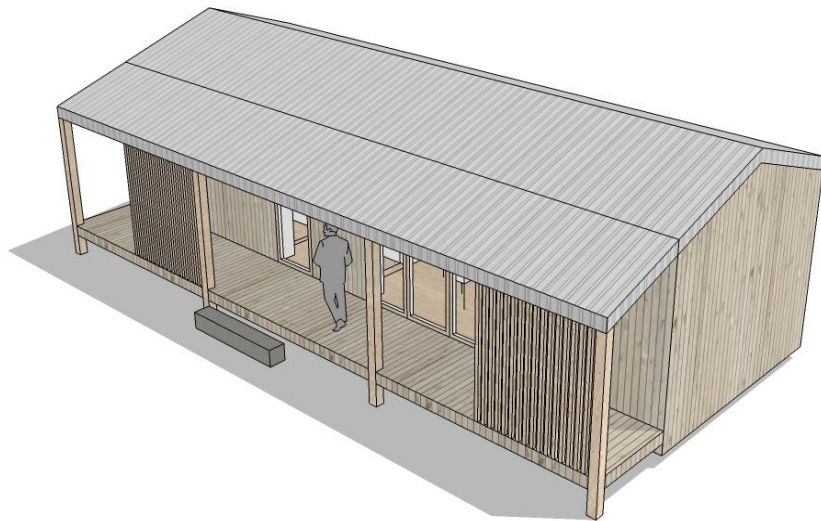

Enghuset

d.02.06.2022

Jens Martin – Architecture & Design - Søbyen 12. 1th. 8660 Skanderborg – M: jens.martin.hojrup@gmail.com T: +45 5350 0592

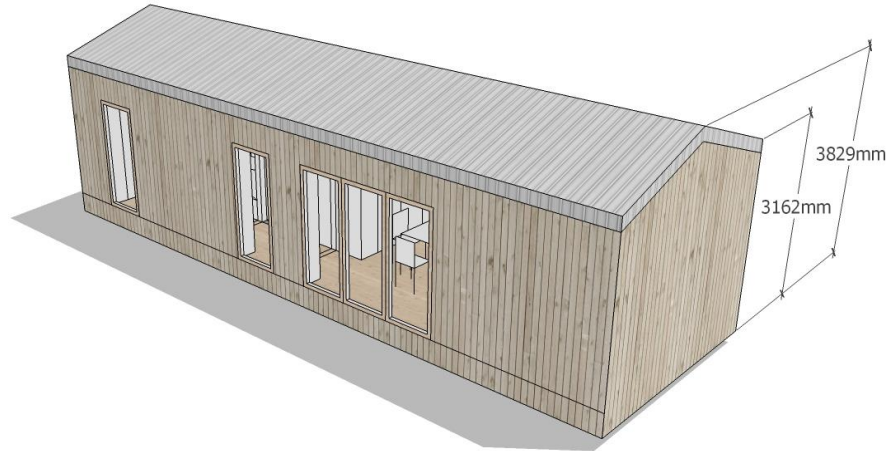

Arkitektur

Enghuset er konstrueret, så det har en basisenhed som kan fragtes på en lastbil. Enten i moduler eller færdigbygget.

Til huset kan der påsættes to overdækkede terrasser på to sider af huset i forskellig størrelser.

Disse terrasser kan have samme længde som huset eller være kortere i den ene eller begge sider.

Huset er indvendig på 48 kvm.

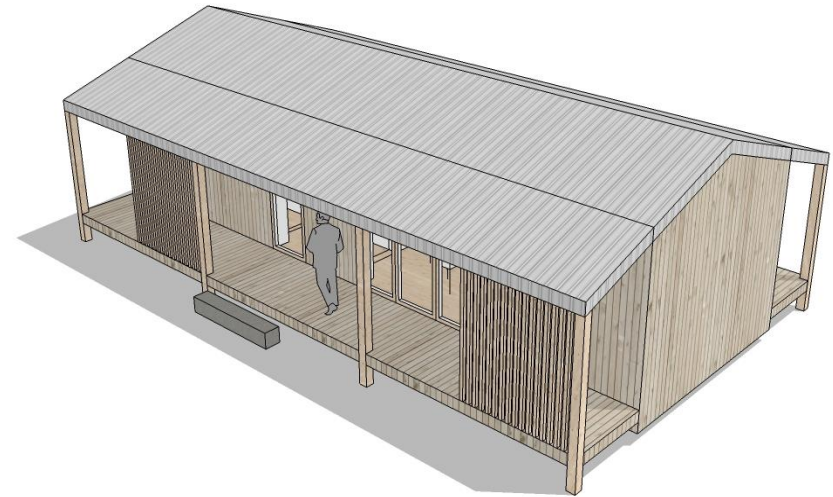

Arkitektur

De overdækkede terrasser beskytter huset i mod regn og sol, så huset ikke overopheder. Hver terrasse er på 18 kvm.

Udhængt skaber en masse udearealer på huset som kan forlænge årstiderne og forøge husets kvadratmeter.

Huset er placeret på skruefundamenter for at beskytte huset i mod fugt og radon.

Størrelsen på huset gør det også nemt at fjerne igen.

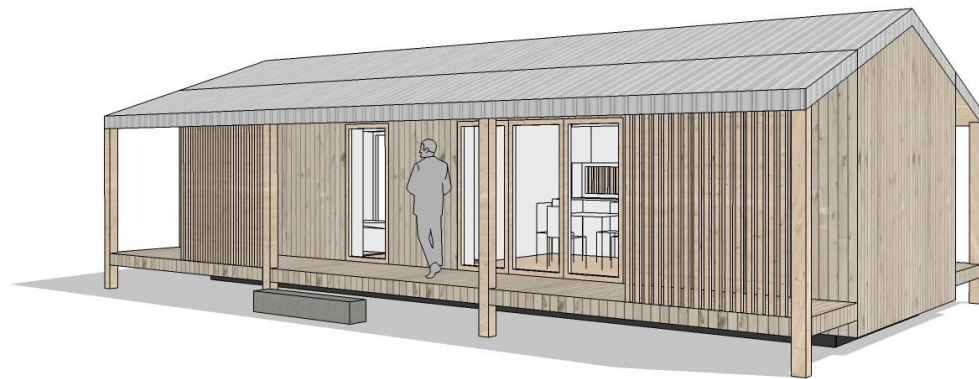
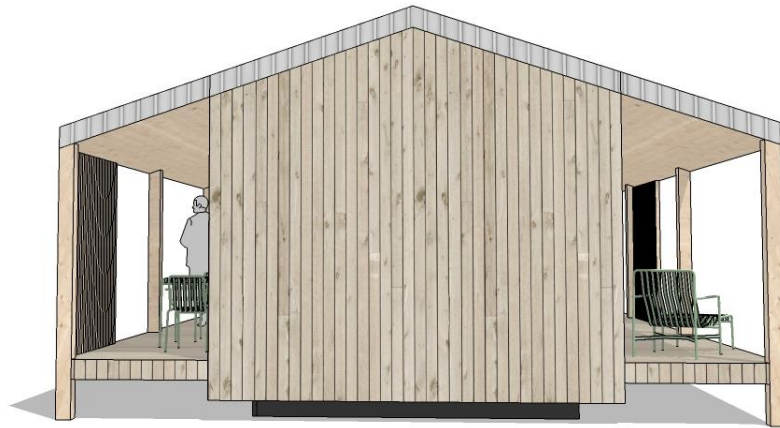

Arkitektur

På de to terrasser er der fastmonterede lameller som giver privathed, skærmer imod solen og bryder vinden.

Disse lameller kan placeres forskelligt efter husets placering og omgivelser.

Terrasserne er 150 cm dybe og gør at man kan sidde der, bruge områderne til opbevaring.

Dybden på terrasserne svare til den samme som man ser på mange lejligheder.

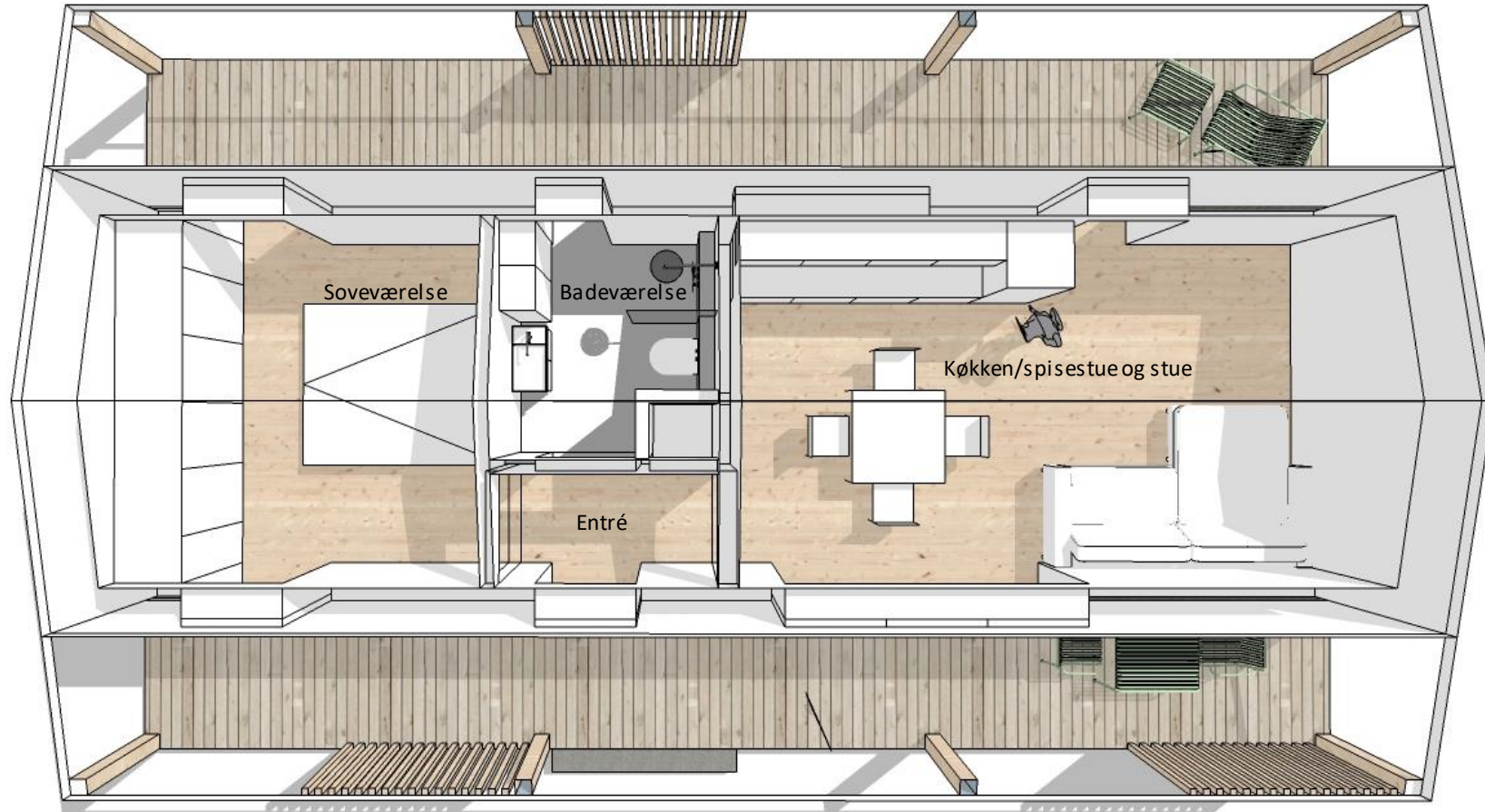

Indretningsforslag A

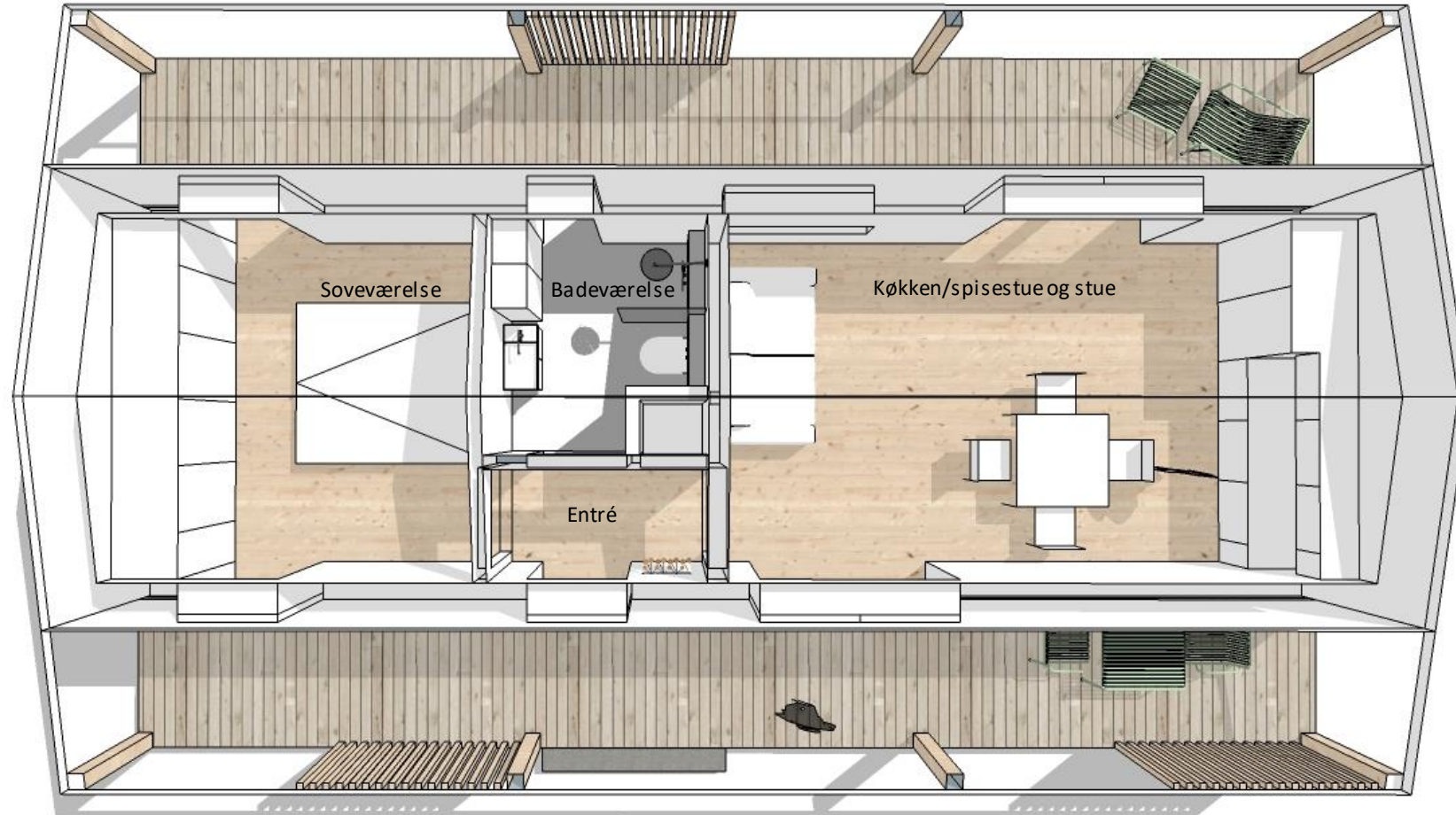

Indretningsforslag B



Indretningsforslag A

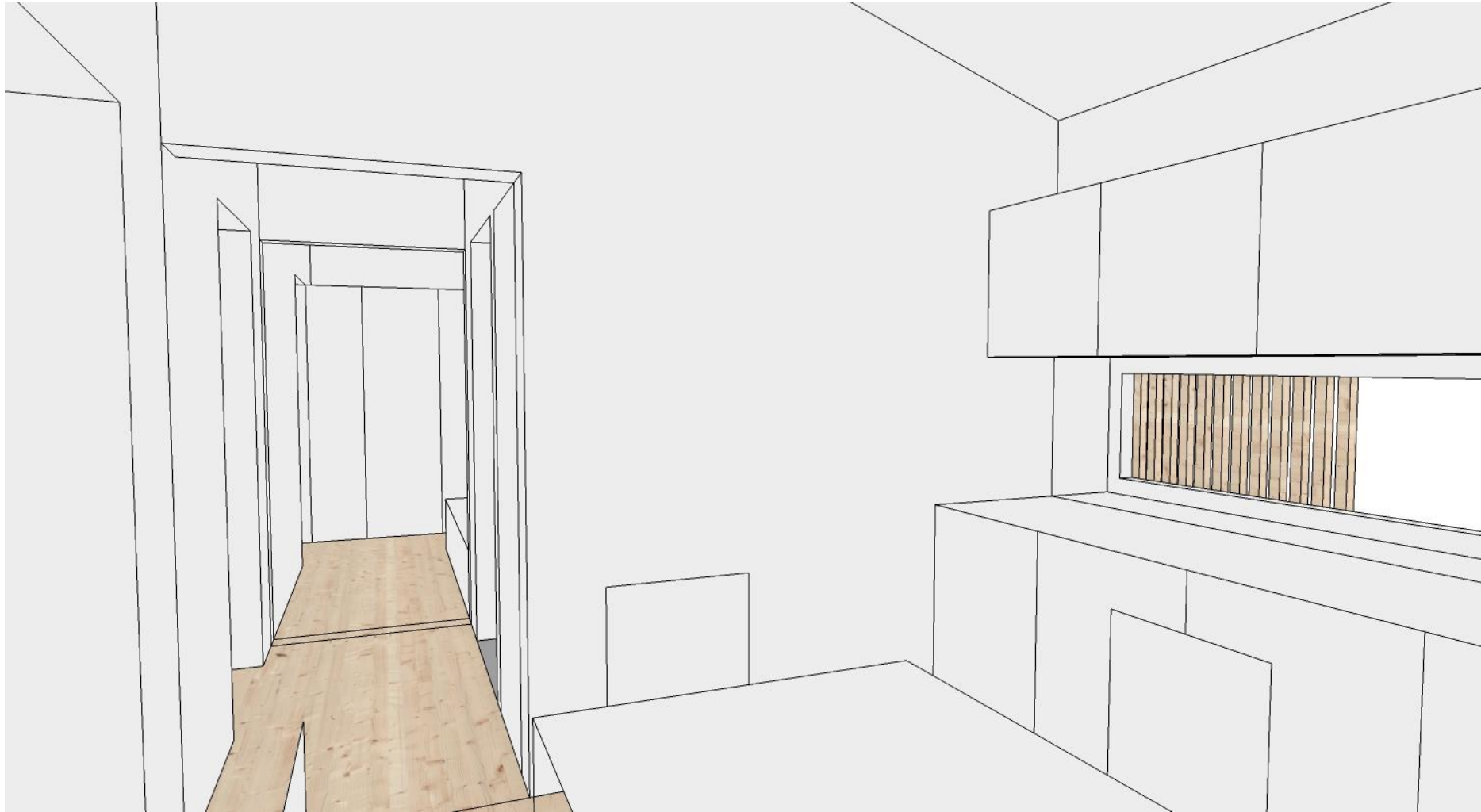

Indretningsforslag A



Indretningsforslag A



Indretningsforslag A & B

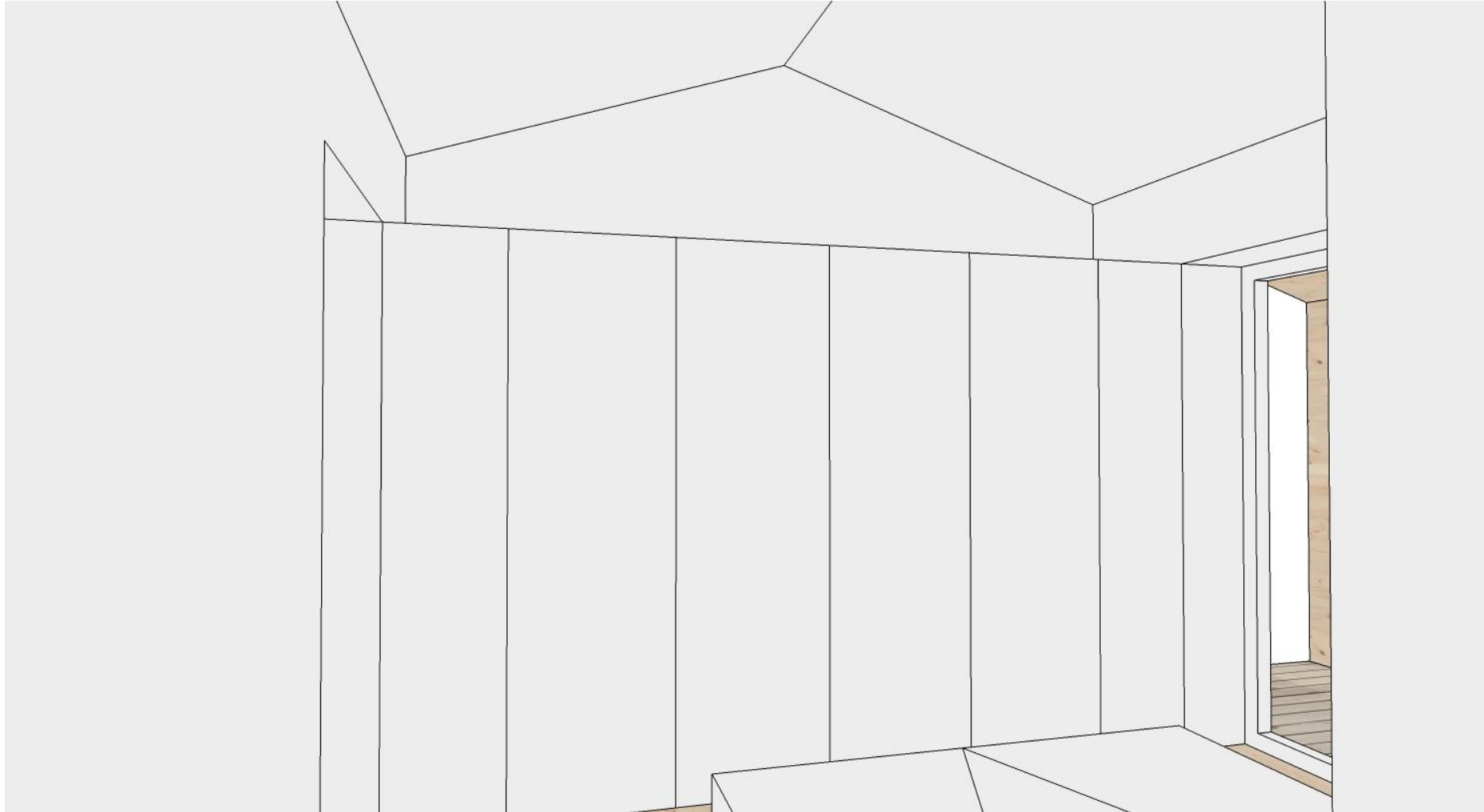

Indretningsforslag A& B



Indretningsforslag B



Indretningsforslag B



Indretningsforslag B